

Legenda:

- strade veicolari
- acquedotti
- segnature
- popolazione residente nei nuclei
1991
1961
- indicazioni del vigente P.d.P.
- residenza
- agricoltura
- verde
- proprietà comunali
- ipotesi di stazione sciistica
- impianti idroelettrici

Regione Piemonte
COMUNE DI BOCCIOLETO
Provincia di Vercelli

PIANO REGOLATORE
GENERALE COMUNALE

VARIANTE STRUTTURALE 1/03

(4° COMMA DELL'ART.17 L.R. 56/77 s.m.i.)

ADEGUAMENTO P.A.I.

ai sensi della D.G.R. 06.08.2001 n. 31-3749, 15.07.2002 n. 45-6656 e 18.03.2003 n. 1-8753

Adozione Progetto Preliminare Delibera Consiglio Comunale n. 22 del 26.09.2003
Adozione Progetto Definitivo Delibera Consiglio Comunale n. 17 del 28.09.2005
Adozione Contradduzioni alle Osservazioni Regionali Delibera Consiglio Comunale n. 11 del 19.09.2007
Approvazione D.G.R. n. 8-300 del 12.07.2010

Il Responsabile del Procedimento

Il Segretario Comunale

Il Sindaco

PLANIMETRIA GENERALE DEL PIANO: VARIANTE

SCALA 1:10.000

TAV. n.

3

Architetto Pierluigi Gamalero
Architetto Enrico Rudella
Studio Tecnico Associato di Geologia
"Tecnosesia"

ORDINE DEGLI ARCHITETTI
PIEMONTE - P.A.S. 2010
E CONSERVATORI
DELLA PROVINCIA DI NOVARA
Dott. PIERLUIGI GAMALERO
N. 108

ORDINE DEGLI ARCHITETTI
PIEMONTE - P.A.S. 2010
E CONSERVATORI
DELLA PROVINCIA DI CUNEO
Dott. ENRICO RUDELLA
N. 92

Aggiornamento FEBBRAIO 2007

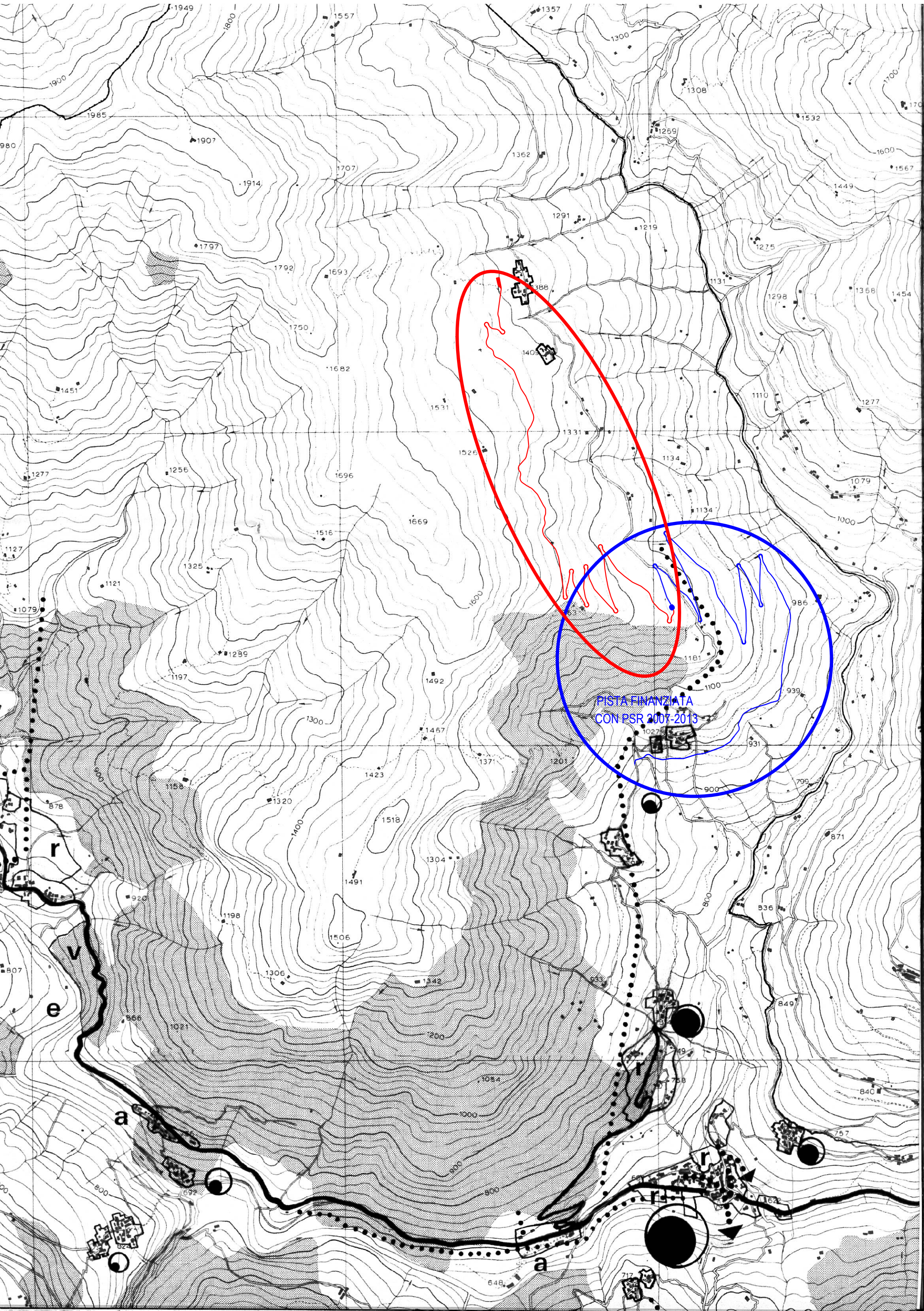

ESTRATTO P.R.G.C. COMUNE DI BOCCIOLETO



REGIONE
PIEMONTE



Provincia di
VERCELLI



Comune di
BOCCIOLETO

Allegato

3

P.R.G.C.

Luglio 2018

CONSORZIO PER LO SVILUPPO
DELL'ALPE SECCIO
C/o Comune di Bocciololetto
Via Roma n. 43
13022 Bocciololetto (VC)

REGIONE PIEMONTE - P S R 2014/2020
MISURA 4 - OPERAZIONE 4.3.4
Infrastrutture forestali
Progetto esecutivo:
REALIZZAZIONE PISTA FORESTALE
(tra l'alpe Selletto e l'alpe Seccio)

ESTRATTO CARTOGRAFICO
DEGLI STRUMENTI DELLA
PIANIFICAZIONE
URBANISTICA COMUNALE

Il Tecnico Arch. Carlo Canna



Il Tecnico
Geom. Gian Luca Pettinaroli



Il Presidente Rinaldo Tosi